歌唱新歌

Andante moderato

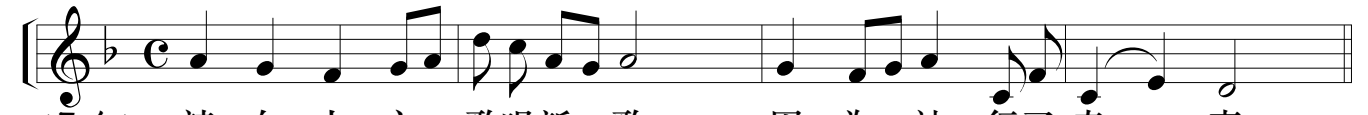

(重句) 請 向 上 主 歌唱新 歌， 因 為 祂 行了 奇 事。

Cantillazione

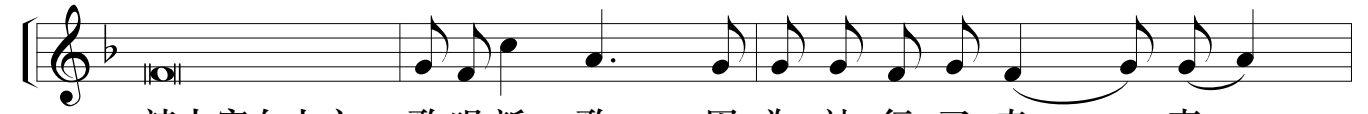

1 請大家向上主 歌唱新 歌， 因 為 祂 行 了 奇 事。

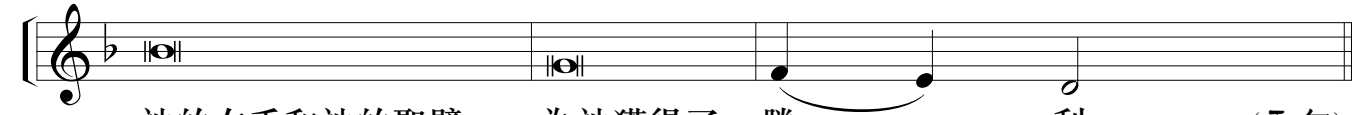

祂的右手和祂的聖臂， 為祂獲得了 勝 利。 (重句)

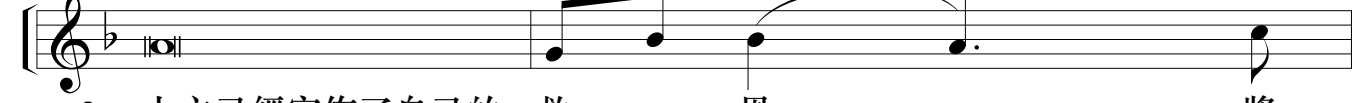

2 上主已經宣佈了自己的 救 恩， 將

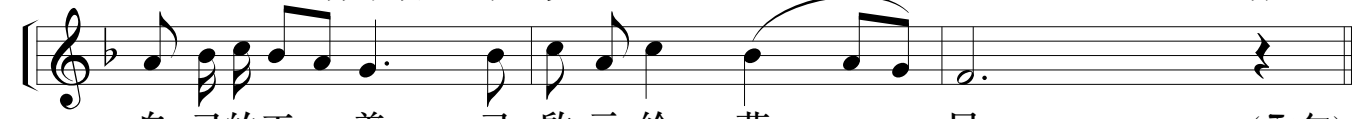

自 己的正 義 已 啟 示 給 萬 民。 (重句)

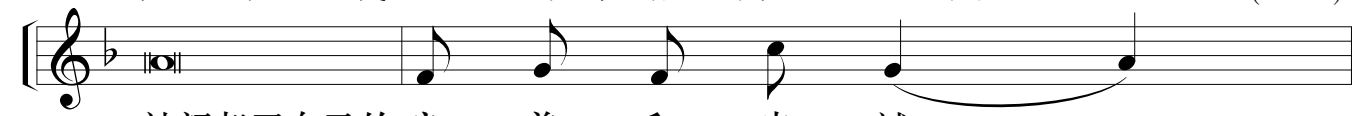

3 祂記起了自己的 良 善 和 忠 誠，

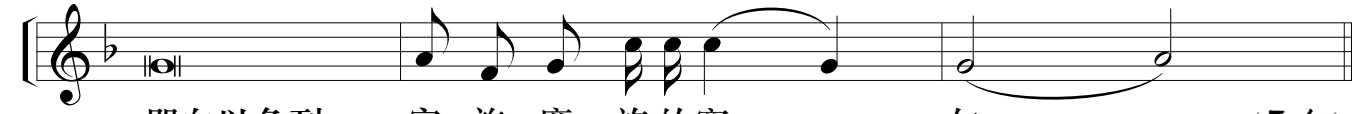

即向以色列 家 族 廣 施的寬 仁。 (重句)

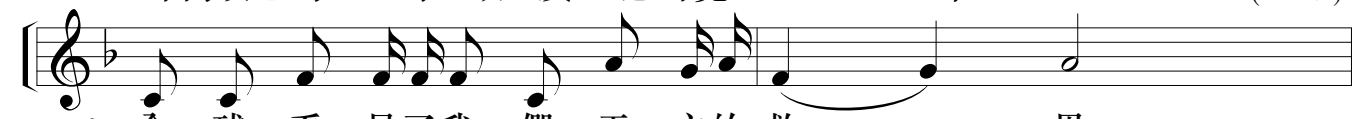

4 全 球 看 見了我 們 天 主的 救 恩。

因 此， 普 世 大 地！ 請 向 上 主 歌 舞、

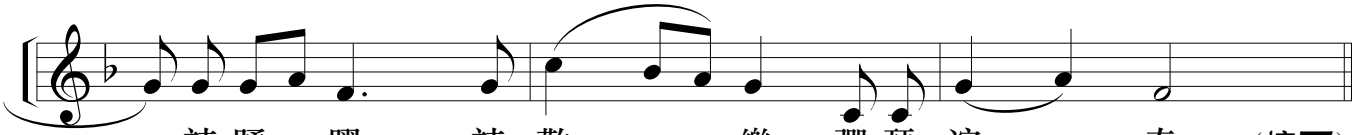

請 踴 躍、 請 歡 樂， 彈 琴 演 奏。 (接下)

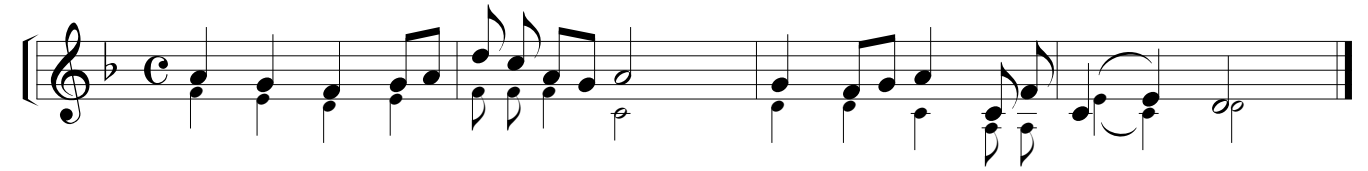

(重句) 請 向 上 主 歌唱新 歌， 因 為 祂 行了 奇 事。

(musicasacra.org.hk)
© MMXXII 天主教香港教區

詞：詠 98:1-4 (聖母無玷始胎節答唱詠) 十二月八日