

311

# 普天地頌揚上主

劉榮耀  
(1908-1986)

Allegretto

(重句) 普 天 地 頌 揚 上

主， 同 聲 讚 美 主。 (重句)

Recitativo legato

1 殷勤侍主歡樂滿胸懷，我走向上主前踴躍歡欣。  
(重句)

10

2 深認我主化育眾生靈，上主為我大父我為子民。  
(重句)

12

3 欽頌榮福應歸於父，歸於子及聖神萬世無窮。  
(重句)

14

Maestoso

(重句) 普 世 大 地！ 請 向 上 主 歡 呼， 要

興 高 彩 烈 地 事 奉 上 主， 走 到 上 主 面

前 應 該 歡 呼！

1 你們應該宣認 雅威是天主，

祂造成了我們，我們非祂莫屬，

是祂的人、是祂的草場上的羊。(重句)

2 高 唱 感 恩 歌 邁 向 祂 的 大 門，

吟 詠 讚 美 詩 進 入 祂 的 宮 殿，

向 祂 致 謝 並 讚 美 祂 的 聖 名。 (重句)

## 313

## 上主富於仁愛

Moderato

江克滿

(重句) 上 主 富 於 仁 愛 寬 恕。 (重句)

Cantillazione

1 我的心靈 請歌頌上主！ 我的五內 請讚美祂的聖名！

我的心靈 請歌頌上主！ 不要忘記 祂的一切恩寵。(重句)

2 祂赦免你 所有的罪行， 治愈你的 各種 疾 病；

祂救 你 脫離 死亡， 給你戴上 仁愛和慈悲的冠 冕。(重句)

3 上主富於 仁愛 寬恕， 極其悲憫 不輕易發 怒；

祂沒有按 我們的罪對待我們， 祂沒有照 我們的過犯報復我 們。(重句)

4 上主使罪 遠離 我們， 有如東方 距離西方那麼遠；

上主愛憐 敬畏祂的人， 有如父親 憐愛自 己的子 女。(重句)

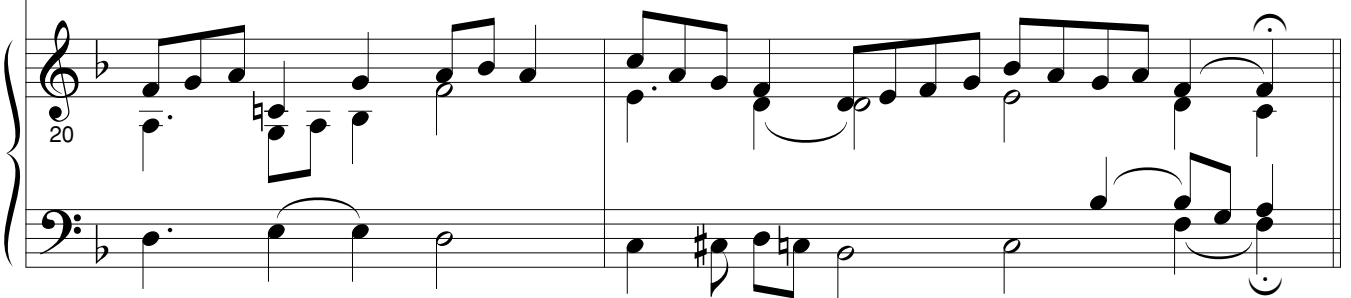

Moderato con espressione

(重句) 上 主 富 於 仁 愛 寬 恕。 (重句)

Cantillazione

1 上 主 富 於 仁 愛 寬 恕， 極 其 慈 悲 遲 於 發 怒。

祂 沒 有 按 我 們 的 罪 惡 對 待 我 們， 也 沒 有 照 我 們 的 過 犯 報 復 我 們。  
(重句)

2 就 如 父 親 怎 樣 憐 愛 自 己 的 兒 女 們，

上 主 也 怎 樣 憐 愛 敬 畏 自 己 的 人 們。

祂 原 知 道 我 們 怎 樣 形 成， 也 記 得 我 們 不 過 是 灰 塵。  
(重句)

3 世 人 的 歲 月 與 青 草 無 異 ， 又 像 田 野 的 花

茂 盛 一 時 ， 只 要 輕 風 吹 過 ， 他 就 不 復 存 在 ，

沒 有 人 認 得 出 他 原 有 的 所 在 。 (重句)

4 但上主的慈愛 永遠臨於敬愛祂的人，祂的正 義

永遠臨於他們的子 子孫 孫；就是臨於那些遵守祂盟約的人，

和 那些 懷念 並 履行 祂 誠 命 的 人。  
(重句)

315

## 萬民！請讚美上主

Andante solenne

戴思  
(1921-2007)

(重句) 萬 民！ 請 讚 美 上 主， 願 榮

光 歸 於 至 聖 的 天 父！ (重句)

Recitativo legato

1 但願舉我心頌揚及讚美，  
 2 賴上主固基礎營及造世界，  
 3 我仰首讚美我上主天主，  
 4 造物主世間萬民頌讚祢，  
 5 願榮福聖三受崇奉讚美，

6

天主光輝聖儀；祂富大能和萬世尊威。(重句)  
 永久耿堅靡移，萬世矗立無窮世之基。(重句)  
 高歌我主永王！口中稱頌萬世之尊！(重句)  
 我主至尊至善，造化諸類齊來叩拜。(重句)  
 感主創生救贖，大恩當念日夕銘思。(重句)

7

## 316

## 向上主歌頌

吳天福  
(1932-2018)

Moderato

*mf*

1 願 上主榮 耀 直 到 永 遠，  
2 願 感 恩 之 聲 出 自 我 心，

*mf*

願 上主喜 愛 自己 所 造。  
願 頌讚之 情 化 作 犧 牲。

Mosso *mp* *mf*

(重句) 祂看地地便震動， 祂摸山山就冒

煙； 我要一生向上主頌

*f* *rit.*

讚， 只要我仍活著， 我必歌頌祂。

Andante maestoso

杜逸文

(重句) 我的心 靈! 我的心 靈! 你要讚頌讚 頌上

主。 我的天 主! 我的天 主! 祢真 是偉大、真是 偉 大。(重句)

Recitativo legato

1 上 主 我 的 天 主！ 祢 真 是 偉 大，

祢 穿 戴 尊 榮 和 威 嚴， 身 被 光 明 輝 煌 燦 爛。 (重句)

2 祢 展 開 蒼 天 有 如 帳 幔， 汪 洋 之 上 建 築 宮 殿，

祢 以 雲 彩 作 戰 車， 以 風 為 翼 到 處 飛 馳。 (重句)

3 上主！祢的工程多采多姿，萬有都是祢智慧的成果，

大地充滿祢的傑作；汪洋大海一望無際，其

中水族不可勝數，大小生物浮游不息。（重句）

4 一切生物都仰望祢，等待祢按時賜下食物，

祢 張 開 雙 手， 他 們 便 得 飽 飫。(重句)

25

5 祢 轉 面 不 顧， 他 們 便 驚 惶 失 惜；

27

祢 若 收 回 他 們 的 氣 息， 他 們 就 歸 於 灰 土；

29

祢 一 嘔 氣 萬 物 化 生， 祢 使 大 地 煥 然 一 新。(重句)

31

Andante solenne

杜逸文

(重句) 在義人聚會中，我必要讚頌上主。(重句)

1 上主實在慈悲良善，祂的奇蹟永留人間。

祂賜食物給敬畏祂的人，永遠懷念自己的誓盟。(重句)

2 將 祂 的 異 能 啟 示 給 選 民， 把 外 邦 人 的 產 業 賞

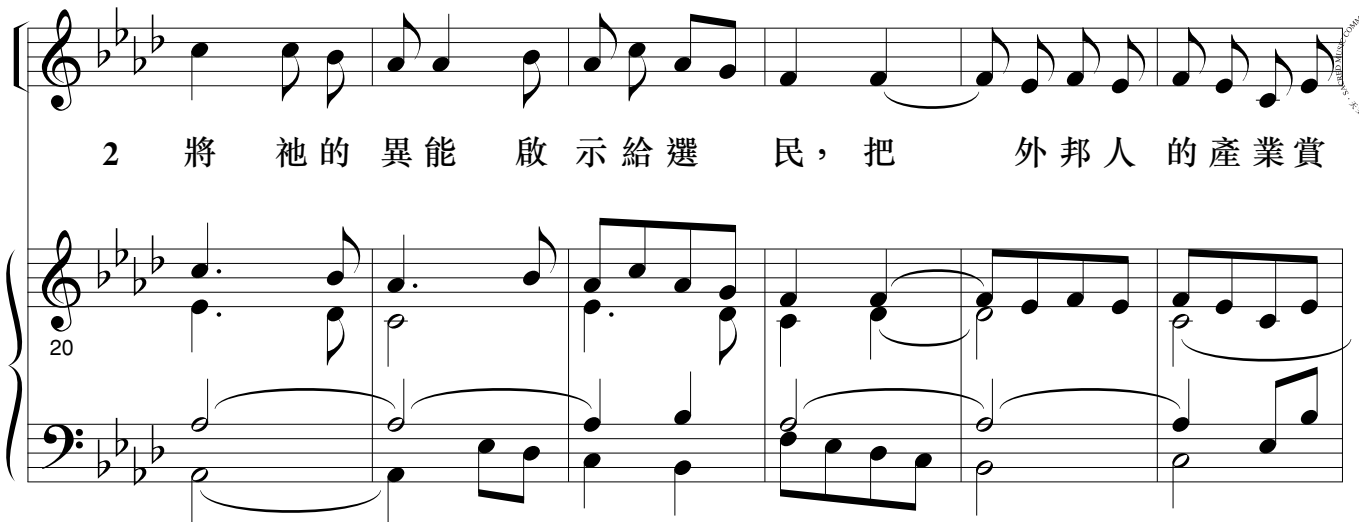

20

給 他 們， 他 的 作 為 真 誠 公 平， 祂 的 規 誡 永 不 變 更。

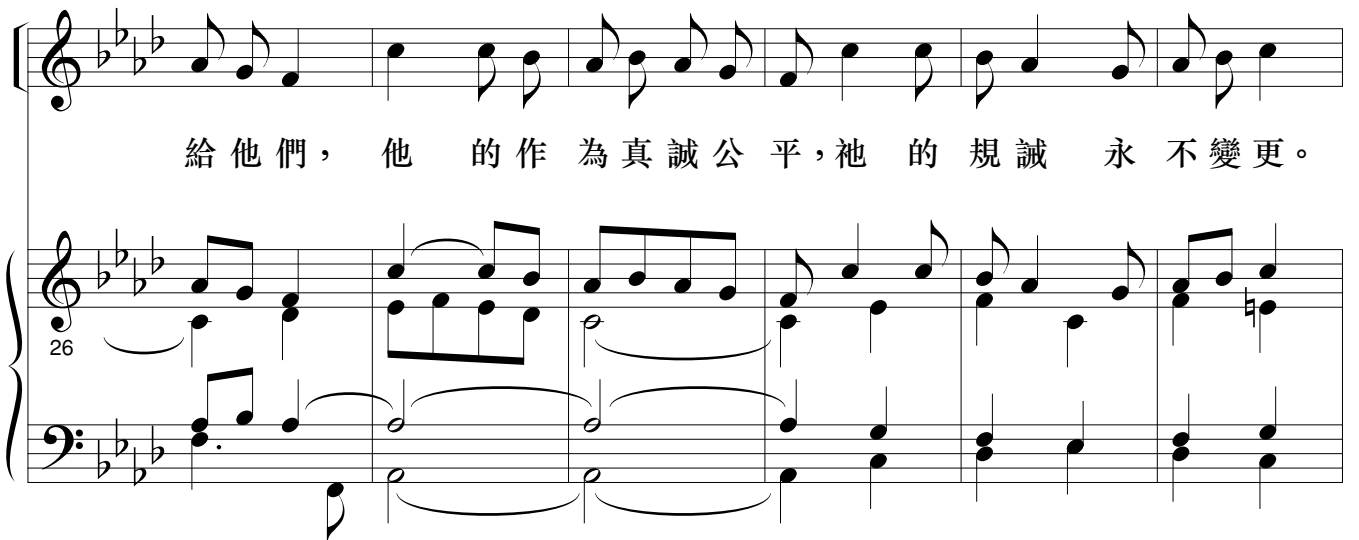

26

萬 世 萬 代 永 遠 立 定， 全 是 基 於 真 理 公 正。  
(重句)

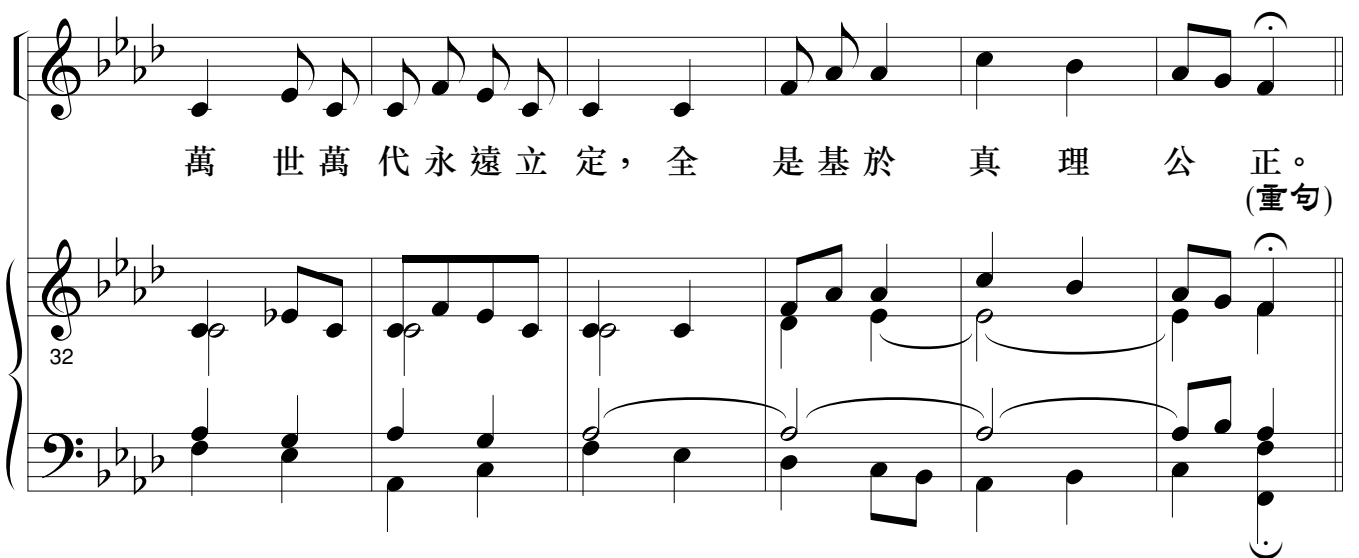

32

3 祂 迅 速 救 贖 祂 的 百 姓， 永 遠 訂

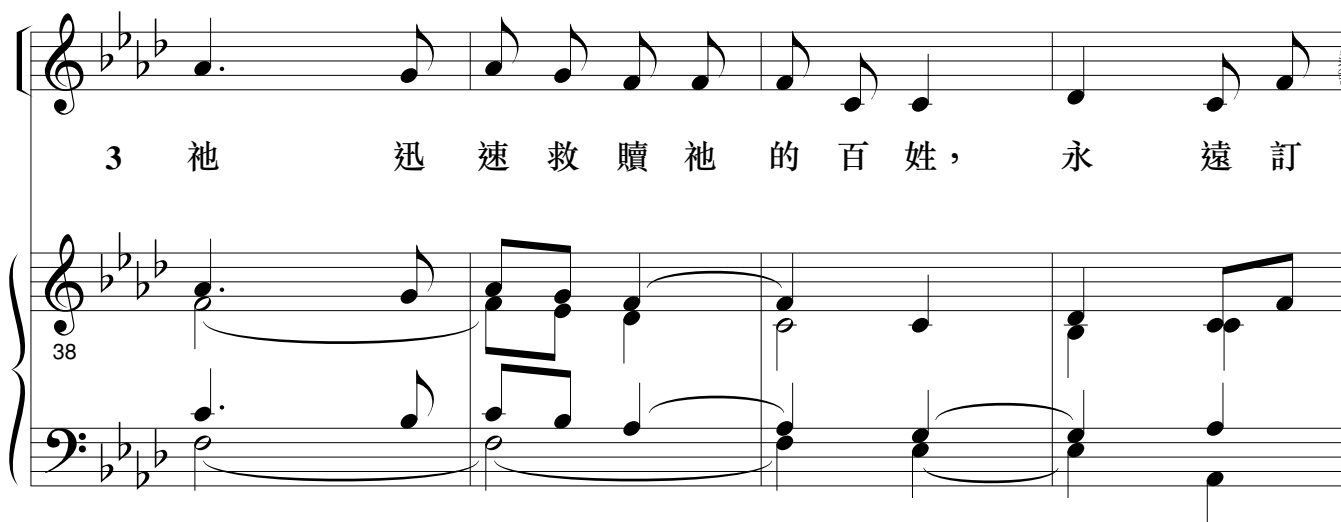

了 誓 盟； 祂 的 名 號 神 聖 而 可 敬。

敬 畏 上 主 是 智 慧 的 開 端：

實 行 敬 畏 的 人 算 有 智 慧；

他 的 榮 譽， 全 留 永 世。(重句)

(重句) 在 義 人 聚 會 中， 我 必 要 讚 頌 上 主。

Moderato

(重句) 上主富於仁愛 慈悲和正義，

上主富於仁愛 慈悲和正義，

1

*rit.* 黑暗中必有光明 照耀義人。 (重句)

8

黑暗中必有光明 照耀義人。

4

*rit.*

Recitativo legato

1 樂善好施的人 必蒙賜福， 他處理事務公正無私。 (重句)

7

2 義人仰賴上主心志堅定，噩耗不能使他驚惶，

9

決不動搖永遠被人懷念。(重句)

12

3 他心志堅定無恐無懼，他施捨錢財扶弱濟貧，

13

他的義德萬世流芳，他昂首闊步受人敬仰。(重句)

15

Andante con espressione

杜逸文

(重句) 從日出 到日落， 願上主 受讚美！ (重句)

1 上主的僕人！ 請同聲讚頌、 讚頌上主。 (重句)

2 上主超越列國萬邦， 祂的光榮凌駕穹蒼。 (重句)

3 誰能與上主我們的天主相比，

祂從高處俯視諸天和大地。(重句)

4 祂把軟弱的人從塵埃裡救起，

祂把窮苦的人由糞土中高舉。(重句)